Veranstaltungen 2024

Schwarzwaldverein

Wandern
Naturschutz
Heimatpflege
Wege

Schwarzwaldverein
Dreisamtal-Kirchzarten e.V.
www.swv-dreisamtal.de

Weil ihre Vielfalt uns alle inspiriert,

unterstützen wir gerne das ehrenamtliche Engagement des Schwarzwaldvereins. Denn Vereine sind das Rückgrat unserer Gesellschaft.

spk-hsw.de/vereinssupport

Liebe Mitglieder, liebe Gäste,

wir können auf ein erlebnisreiches und von der Pandemie nicht mehr beeinträchtigtes Jahr zurückblicken: Nahezu alle Veranstaltungen sind erfolgreich durchgeführt worden. Sowohl die Biketouren als auch die Gesundheitswanderungen haben regen Zuspruch erhalten. Unser Engagement für die Inklusion haben wir auch nach Ende des Inklusionsprojektjahres weitergeführt.

Unsere Wegewarte haben – unser aller großer Dank an euch! – wieder viele Stunden damit verbracht, Wege in Ordnung zu halten und absichtlich oder unabsichtlich beschädigte Wandermarkierungen zu ersetzen und in das neue digitale Wegesystem einzupflegen. Den Mitgliedern der IG Schauinsland zollen wir Respekt für ihren nicht immer einfachen Einsatz im Naturschutz.

Die Kienzlerschmiede weckte mit Führungen und Bewirtung Interesse bei Schulklassen, heimischen und fremden Gästen. Das Jockeleshäusle war an den Wochenenden durchgehend vermietet an begeisterte Besucher. Mit professioneller Hilfe und finanzieller Unterstützung konnte die 2022 eingestürzte Natursteinmauer am Jockeleshäusle wieder errichtet und dank finanzieller Unterstützung der Gemeinden Kirchzarten und Oberried, des Regierungspräsidiums Karlsruhe und Spenden der Firma Althaus GmbH & Co. KG Garten- und Landschaftsbau und der Sparkasse Hochschwarzwald finanziert werden.

Das vorliegende Veranstaltungsprogramm 2024 enthält zahlreiche landschaftlich abwechslungsreiche und interessante Wanderungen und Führungen. Wir haben die Anzahl der Biketouren erhöht und bieten eine fünftägige Wanderreise an, die uns nach Oberstaufen führt mit parallel leichteren und anspruchsvolleren Wanderungen.

Bei den Wanderungen, bei denen wir den ÖPNV nicht nutzen können, bitten wir die Mitfahrenden um einen freiwilligen Beitrag an den gestiegenen PKW-Fahrtkosten.

Im Herbst laden wir wieder alle, die zu Fuß oder Rad vorbeikommen, zum Fest auf dem Jockeleshäusle ein. Gerne organisieren wir einen Fahrservice für die, die aufgrund von Beeinträchtigungen nicht aufs Häusle wandern können.

Die Tradition des Busausflugs in die Vogesen am 3. Oktober führen wir fort wie auch Veranstaltungen, an denen Menschen mit Seh- oder Geheinschränkungen teilnehmen können, wie den Besuch des Parks der Sinne in Badenweiler.

Mein herzlicher Dank gilt unseren zahlreichen Sponsoren, die diesen optisch und inhaltlich ansprechenden Veranstaltungskalender erst ermöglichen.

Zuletzt, aber dafür umso mehr, bedanke ich mich bei unseren WanderführerInnen für ihr Engagement, ihre Zeit und ihre Ideen.

Gemeinsam mit bekannten Mitwanderern und Mitwanderinnen und hoffentlich vielen neuen TeilnehmerInnen freue ich mich auf schöne Eindrücke, Erlebnisse und Momente in der Natur.

Mit herzlichen Grüßen

Andrea Kohn
1. Vorsitzende

Seit 17 Jahren

Ihr Ansprechpartner

für Wohn- und Gewerbeimmobilien im Dreisamtal und Freiburg.

DAS BIETEN WIR IHNEN

- Verkauf & Vermietung
- Immobilienverrentung
- TauschKauf
- Immobilienbewertung
- Energieausweis Erstellung
- ... und vieles mehr

Wir freuen uns auf Ihren Kontakt!

Christian Müller Immobilien GmbH & Co. KG

07661 - 90 88 90 **www.cm-immobilien.de**

Bei allen Wanderungen sind Gäste immer herzlich willkommen.

Die Teilnahme an unseren Veranstaltungen erfolgt auf eigene Gefahr. Dies gilt auch für die An- und Rückfahrten.

Wir wandern bei fast jeder Witterung.

Hohe wasserdichte Wanderschuhe mit guter Profilsohle sind grundsätzlich erforderlich. Bei ungeeignetem Schuhwerk können die WanderführerInnen aus Sicherheitsgründen eine Teilnahme an der Wanderung untersagen. Geeigneter Regenschutz und Rucksackverpflegung werden immer empfohlen.
Die vorgesehene Einkehr erfolgt in der Regel am Schluss der Wanderung.
Alle Veranstaltungen sowie eventuelle Änderungen werden in den Gemeindemitteilungsblättern Kirchzarten und Oberried, im Dreisamtäler, im Schaukasten am Kirchplatz sowie über unsere Homepage **www.swv-dreisamtal.de** veröffentlicht.
Bitte beachten Sie auch das Angebot der Heimat- und Wanderakademie des Schwarzwaldvereins. Prospekte sind bei der Hauptgeschäftsstelle des Schwarzwaldvereins kostenlos erhältlich.

Bei Fahrten mit dem PKW werden Fahrgemeinschaften gebildet. Wir schlagen vor, dass sich die TeilnehmerInnen an den Fahrtkosten freiwillig beteiligen. Weitere Infos erhalten Sie bei den WanderführerInnen.

Eine Haftung der FahrerInnen bei evtl. Unfall ist ausgeschlossen.

Falls Sie Ihren Hund bei den Wanderungen mitnehmen möchten, bitten wir Sie vorab Kontakt mit den WanderführerInnen der jeweiligen Wanderung aufzunehmen.

Sie möchten uns unterstützen?

Wir freuen uns sehr über Ihre Spenden.

Schwarzwaldverein Dreisamtal-Kirchzarten e.V.
IBAN: DE55 6805 1004 0005 0231 55
BIC: SOLADES1HSW

HOFGUT HiMMELREiCH.

HOTEL
RESTAURANT
TAGUNGEN

Alle Wege führen Ins Himmelreich
Wir freuen uns auf Ihre Einkehr

Nachhaltig,
handgemacht,
inklusiv

TÄGLICH GEÖFFNET
DURCHGEHEND WARME KÜCHE

Inklusionsunternehmen

Hotel mit 12 Zimmern, 5 barrierefrei

Restaurant mit bis zu 120 Sitzplätzen

Badische & saisonale Küche

Große Sommerterrasse

Wohnmobil-Stellplätze

NATURPARK-WEIZE

BiO

alles inklusiv.

21.01.		Winterwanderung	S. 13
02.02.		Glühwein-Wanderung	S. 15
18.02.		Breisach	S. 17
24.02.		Jahresmitgliederversammlung	S. 19
März		Schneeschuhwanderung	S. 19
16.03.		Der Silberbergbau in Kirchzarten	S. 20
21.03.		Münsterbauhütte Freiburg	S. 21
24.03.		Höhen von Wagensteig	S. 22
07.04.		Mensch – Zeit - Erde	S. 23
14.04.		Geotour auf die Eichelspitze	S. 25
17.04.		Gipfeltour zum Hörnleberg	S. 27
20.04.		Jubiläumswanderung	S. 29
ab 26.04.		Gesundheitswandern	S. 31
28.04.		Wanderung um Elzach	S. 33
11.05.		Radtour Dreisamtalrunde	S. 33
12.05.		Der Schatz der Kienzlerschmiede	S. 35
14.05.		Wandern und Singen	S. 37
26.05.		In den Wäldern im Elztal	S. 39
29.05.		Radtour	S. 41
02.06.		Rundwanderung St. Peter	S. 43
09.06.		Wanderung zum Blauen	S. 45
15.06.		Geocaching	S. 47
16.06.		Entdeckungstour Sauschwänzlebahn	S. 49
22.06.		Radtour	S. 51
23.06.		Die Moorwächter von Hinterzarten	S. 51
28.06.		Vom Feldberg zum Notschrei	S. 52
07.07.		Auf dem Jägersteig bei Schluchsee	S. 53
10.07.		Radtour	S. 54
18.07.		Entdeckertour am Freiburger Schlossberg	S. 55
28.07.		Belchen	S. 57
05.08.-10.08.		Wanderwoche in Oberstaufen	S. 58
14.08.		E-Bike Tour	S. 59
18.08.		Rötenbachschlucht	S. 59
25.08.		Herzogenhorn	S. 60
05.09.		Bürgermeisterwanderung	S. 61
07.09.		Inklusionswanderung	S. 63
08.09.		St. Georgener Heimatpfad	S. 64
14.09.		E-Bike Tour	S. 65
15.09.		Durch urige Wälder am Rohrhardsberg	S. 66
19.09.		Quellregion Donau Runde	S. 67
22.09.		Herbstfest auf dem Jockeleshäusle	S. 68
24.09.		Gemütliche Wanderung um Kirchzarten	S. 68
29.09.		Familien-Wanderung mit Kinderprogramm	S. 69
03.10.		Elsass-Tour	S. 70
08.10.		Gemütliche Wanderung um Kirchzarten	S. 71
20.10.		Vom Himmelreich ins Himmelreich	S. 71
03.11.		Herbstliche Wanderung am Schauinsland	S. 72
10.11.		Sie- und Er- Wanderung	S. 72
16.11.		Bickenreute	S. 73
08.12.		Abschlusswanderung	S. 75

WIR SCHAFFEN
DEM HÖREN EINEN WEG

Unser Leistungsversprechen

- Top Hörgeräte zum fairen Preis
- Kompetenz aus Meisterhand
- Haus- und Heimbesucheservice
- individuelle, herstellerunabhängige Beratung
- unverbindliches Probetragen von Hörgeräten
- Live-Video-Otoskopie
- Tinnitus-Beratung
- 3D-Scan für maßgefertigte Ohrpassstücke
- Gehörschutz und Sportkopfhörer

LEHMANN
HÖRAKUSTIK
HÖREN VON HIER

Hauptstraße 15 • 79199 Kirchzarten • Telefon: 0 76 61 - 9 36 02 91
info@lehmann-hoerakustik.de • **www.lehmann-hoerakustik.de**

Kundenparkplatz direkt am Geschäft

Schwierigkeitsgrad der Wanderungen

Definition Schwarzwaldverein Dreisamtal-Kirchzarten e.V.

LEICHT

- bis 10 km Länge
- Summe der Anstiege bis 200 Höhenmeter
- bis 3 Std. Gehzeit

MITTEL

- bis 15 km Länge
- Summe der Anstiege bis 450 Höhenmeter
- bis 5 Std. Gehzeit

SCHWER

- mehr als 15 km Länge
- Summe der Anstiege über 450 Höhenmeter
- mehr als 5 Std. Gehzeit

RADTOUR

FAMILIENTOUR

Bitte beachten Sie auch unsere Homepage *www.swv-dreisamtal.de*

Unter der Rubrik „Wanderplan“ finden Sie notwendige kurzfristige Änderungen.

... mit sauberer
Energie und
regionaler Verant-
wortung.

Mit-
einander
mehr bewegen ...

Ihre Energie- und Wasserversorgung
aus Kirchzarten. www.ewk-gmbh.de
Talvogteistraße 3, Tel 07661 393-50

ewk
Energie mit Herz und Verstand.

Hauptstraße 2 | 79199 Kirchzarten
Telefon 0 76 61 / 50 63

Öffnungszeiten
Mo - Fr 9.00 - 13.00 Uhr und 15.00 - 18.30 Uhr
Sa 9.00 - 13.00 Uhr

Sonntag 21.01.2024

Aussichtsreiche Winterwanderung in Todtnauberg

Von Todtnauberg gehen wir der Wintersonne entgegen und machen die erste kurze Rast bei der Fatima Kapelle. Von dort wandern wir auf dem Heideggerweg, mit einer grandiosen Aussicht mit Alpenpanorama, über den Radschert zurück, wo uns dann im Ortsteil Rütte ein heißer Kaffee erwartet.

Rucksackvesper mit evtl. Einkehr.

Treffpunkt:	Bahnhof Kirchzarten (Regiokarte/Deutschlandticket)
Uhrzeit:	10:40 Uhr
Gehzeit:	ca. 3,5 Stunden
Länge:	ca. 9 km
Schwierigkeitsgrad:	mittel
Höhenmeter:	Summe Anstieg 199 m Summe Abstieg 204 m
Führung:	Christel Saier Tel. 07661 4275
Anmeldung:	erforderlich

GESUNDHEIT ZUM GREIFEN NAH!

GREIFEN APOTHEKE

Bahnhofstr. 6 • 79199 Kirchzarten
Tel. 07661 53 13 • Fax 07661 12 62
info@apotheke-kirchzarten.de

Besuchen Sie uns Online

Gasthaus
"Alte Post"
Familie Tritschler

✶ Gutbürgerliche Küche ✶ Hähnchen zum Mitnehmen
Montag & Dienstag Ruhetag
Moderne Fremdenzimmer - Biergarten

79199 Kirchzarten, Tel. (07661) 93 35-0, Fax (07661) 93 35-35

Freitag 02.02.2024

Stimmungsvolle Glühwein-Wanderung

Bitte eine Taschenlampe oder Stirnlampe mitbringen!

Treffpunkt:	Sportplatz Kirchzarten
Uhrzeit:	16:00 Uhr
Gehzeit:	ca. 1 Stunde
Länge:	ca. 3-4 km
Schwierigkeitsgrad:	leicht
Höhenmeter:	Summe Anstieg 187 m Summe Abstieg 187 m
Führung:	Christel Saier Tel. 07661 4275
Anmeldung:	**erforderlich bis 31.01.2024**

Das Wanderziel im Hochschwarzwald.

Gruppen nach Anmeldung auch außerhalb der genannten Zeiten willkommen.

Auf über 1000 m ü.M. gelegen genießen Sie auf unserer Sonnenterasse ein herrliches Panorama. Durchgehend warme Küche. Ideal für Festlichkeiten aller Art mit Übernachtung.

79874 Breitnau
Fahrenberg 1
Tel. 07652 – 302

info@naturfreundehaus-breitnau.de
www.naturfreundehaus-breitnau.de

nosch
Perfektion vor Augen

Ihre Spezialisten für perfektes Sehen

Optik Nosch • Hauptstr. 19-21 • 79199 Kirchzarten
Tel: 07661-2526 • kirchzarten@optik-nosch.de
www.optik-nosch.de

Sonntag 18.02.2024

Vom Rhein zum Wahrzeichen der Europastadt Breisach

Der Zug bringt uns nach Breisach am Rhein. Wir verlassen schnell die Stadt und wandern durch den winterlichen Rheinwald bis ans Rheinufer. Unser nächstes Ziel ist die Ruine auf dem Eckartsberg mit einem grandiosen Rundumblick zum Münsterberg mit dem St. Stephansmünster. Nachdem wir auch den Münsterberg erklommen haben, erwartet uns eine interessante Führung durch die Stadt und das Münster und eine Einkehr mit Panoramaaussicht.

Treffpunkt:	Bahnhof Kirchzarten (Regiokarte/Deutschlandticket)
Uhrzeit:	11:00 Uhr
Gehzeit:	ca. 2,5 Stunden
Länge:	ca. 10 km
Schwierigkeitsgrad:	leicht
Höhenmeter:	Summe Anstieg 65 m Summe Abstieg 65 m
Führung:	Andrea Kohn Tel. 07661 6299516
Anmeldung:	**erforderlich bis 15.02.2024**

althaus

GARTEN- & LANDSCHAFTSBAU

MEISTERBETRIEB

konzeption • ausführung • pflege

Erich-Rieder-Straße 9 • 79199 Kirchzarten
Tel.: 0 76 61 / 90 38 87 • Fax: 0 76 61 / 90 38 93
info@althaus-garten.de • www.althaus-garten.de

Hotel=Restaurant Fortuna

Durch unsere ruhige und zentrale Lage im Innerort von Kirchzarten können Sie wunderbar in unseren geschmackvoll eingerichteten Zimmern entspannen. Unserer 36 Zimmer verfügen alle über Dusche/WC, Föhn, Telefon, Flatscreen-TV, Kühlschrank, Zimmersafe und W-LAN. Einige unserer Zimmer verfügen zudem über eine Sitzecke sowie einen Balkon.
Genießen Sie badische und internationale Spezialitäten in unserem Restaurant. Am Fuße des Schwarzwaldes gelegen, bieten wir Ihnen vielerlei sportliche und kulturelle Aktivitäten.
Wir verfügen über zwei Tagungsräume, einen Lift im Haus und einen kostenfreien Privatparkplatz.

Familie Meder
Hauptstraße 7 · 79199 Kirchzarten
Tel. 0 76 61/39 8-0
Fax: 0 76 61/39 38 100
www.hotel-fortuna-kirchzarten.de

Samstag 24.02.2024

Jahresmitgliederversammlung

Die Tagesordnung wird ordnungsgemäß in der örtlichen Presse, im Schaukasten und über unsere Homepage **www.swv-dreisamtal.de** veröffentlicht.

Versammlungsort:	Hotel Löwen, Kirchzarten
Uhrzeit:	Beginn 19:00 Uhr

März 2024

Schneeschuh-Tour

(abhängig von den Schneeverhältnissen)

Bei guten Schnee- und Wetterbedingungen bieten wir im März kurzfristig eine Schneeschuhwanderung der Schneesportschule Schauinsland an.

Bitte beachten Sie die Vorankündigung in den Gemeindemitteilungsblättern Kirchzarten und Oberried, im Schaukasten am Kirchplatz, im Dreisamtäler sowie über unsere Homepage **www.swv-dreisamtal.de**

Treffpunkt:	Bahnhof Kirchzarten (Regiokarte/Deutschlandticket)
Uhrzeit:	8:40 Uhr
Schwierigkeitsgrad:	mittel
Kosten:	Führung und Ausrüstung 25,00 €
Anmeldung und Infos:	erforderlich Wolfgang Würmle Tel. 0761 58995920

Samstag 16.03.2024

Der Silberbergbau in Kirchzarten

Auf diesem Rundweg suchen wir Orte des früheren Silberbergbaus auf Kirchzartener Gemarkung auf. Im Wald oberhalb von Bickenreute versteckt sich eines der größeren mittelalterlichen Bergbaureviere des südlichen Schwarzwaldes. Wir begeben uns dabei – literarisch – mit den damaligen Bergleuten in die unterirdischen Stollen von 1893.

Rucksackvesper mit abschließender Einkehr auf dem Giersberg geplant.

Treffpunkt:	Infotafel des SWV-Dreisamtal am Kirchplatz Kirchzarten
Uhrzeit:	10:00 Uhr
Gehzeit:	ca. 3,5 Stunden
Länge:	ca. 11 km
Schwierigkeitsgrad:	leicht - mittel
Höhenmeter:	Summe Anstieg 341 m, Summe Abstieg 341 m
Führung:	Dargleff Jahnke Tel. 07661 6280392
Anmeldung:	erforderlich Die TeilnehmerInnenzahl ist auf 25 Personen beschränkt!

Donnerstag 21.03.2024

Führung in der Münsterbauhütte Freiburg

Mit Zug und Straßenbahn fahren wir nach Freiburg und gehen zur Münsterbauhütte.
Dort werfen wir im Rahmen einer Führung den Blick hinter die Kulissen. Im Bauhüttenmuseum bestaunen wir Wasserspeier, Skulpturen und Kreuzblumen aus nächster Nähe und erfahren, vor welchen Herausforderungen die MünsterbaumeisterInnen früher und auch heute stehen. In der Werkstatt kann man einen Blick auf deren Arbeitsplätze werfen, wo Münstersteine neu geschlagen werden.

Einkehr in Freiburg nach der Besichtigung geplant.

Treffpunkt:	Bahnhof Kirchzarten (Regiokarte/Deutschlandticket)
Uhrzeit:	14:50 Uhr
Gehzeit:	ca. 1 Stunde
Länge:	ca. 2 km
Schwierigkeitsgrad:	leicht
Führung:	Christiane und Hans-Peter Buch Tel. 07661 980046
Kosten:	12,00 € pro Person (wird beim Führungstermin eingesammelt)
Anmeldung:	erforderlich

Sonntag 24.03.2024

Herrliche Ausblicke über die Höhen des Wagensteigtales

Wir fahren mit dem Bus nach St. Märgen (Haltestelle Birkhofweg). Von dort geht es über die Höhen von Wagensteig mit einem herrlichen Rundblick. Der zum Teil schmale Pfad führt uns durch Wiesen und Wälder bis zur Ruine Wiesneck, dessen Abstieg Trittsicherheit erfordert. Von Himmelreich aus haben wir die Möglichkeit entweder mit dem Zug oder auf „Schusters Rappen“ nach Kirchzarten zurückzukommen.

Rucksackvesper mit evtl. Einkehr.

Treffpunkt:	Bahnhof Kirchzarten (Regiokarte/Deutschlandticket)
Uhrzeit:	9:15 Uhr
Gehzeit:	ca. 4 Stunden
Länge:	ca. 16 km
Schwierigkeitsgrad:	mittel - schwer
Höhenmeter:	Summe Anstieg 64 m Summe Abstieg 562 m
Führung:	Christel Saier Tel. 07661 4275
Anmeldung:	erwünscht

Sonntag 07.04.2024

Mensch – Zeit – Erde

Thomas Rees, ein bekannter Kappler Künstler, schnitzt aus alten Bäumen Skulpturen. Eines seiner bekanntesten Werke ist der Themenweg „Mensch - Zeit – Erde“ in Kappel. Thomas Rees erklärt uns seine Skulpturen Chronos, Anima Mundi, Coronus, Agatha L2, Baum der Erkenntnis und Erderwärmung.

Treffpunkt 1:	13:30 Uhr Bahnhof Kirchzarten (Regiokarte/Deutschlandticket)
Treffpunkt 2:	14:30 Uhr Rathaus Kappel (wer Lust hat, kann auch mit dem Fahrrad kommen)
Gehzeit:	ca. 1,5 Stunden (ohne Erklärungen)
Länge:	ca. 5 km
Schwierigkeitsgrad:	leicht
Höhenmeter:	Summe Anstieg 150 m Summe Abstieg 170 m
Führung:	Thomas Rees Wolfgang Würmle Tel. 0761 58995920

RBC_ANZ190353

BAUSTEINE FÜRS LEBEN

Bauen, Renovieren und Sanieren

Weil es Ihr Zuhause wird!

ZG Raiffeisen Baustoffe

www.zg-raiffeisen-baustoffe.de
baustoffe.kirchzarten@zg-raiffeisen-baustoffe.de

Sonntag 14.04.2024

Geotour auf die Eichelspitze

Auf den Spuren der Landschaftsgeschichte wandern wir auf einem Rundweg von Eichstetten aus auf die Eichelspitze. Am Wegrand entdecken wir schmackhaftes Wildgemüse und erfahren, was wir daraus Gesundes kochen können.

Treffpunkt:	Bahnhof Kirchzarten (mit PKW)
Uhrzeit:	9:00 Uhr
Gehzeit:	ca. 5 Stunden
Länge:	ca. 16 km
Schwierigkeitsgrad:	mittel
Höhenmeter:	Summe Anstieg 440 m Summe Abstieg 440 m
Führung:	Regina Waldvogel Tel. 0176 63139386 Christel Saier Tel. 07661 4275
Anmeldung:	**erforderlich bis 12.04.2024**

Fahrt mit Privat-PKW (Info siehe Wanderplan Seite 7)

WILLI METZGER

WEINE

Der Weinladen

Die gute Adresse für feine Weine!

Hauptstraße 43, 79199 Kirchzarten
Telefon 0 76 61 / 79 04

ELEKTRO
RUNDFUNK • FERNSEHEN

ELEKTRO - WEHRLE

Inh. Christoph Wehrle
Dietenbacher Str. 7 • 79199 Kirchzarten
Tel. 07661/4255

- Elektro-Installationen
- Reparatur- Fachwerkstätte
- Rundfunk-RS-Video-Service
- Regel- und Steuerungstechnik

E-Mail: elektro-wehrle@t-online.de

Mittwoch 17.04.2024

Gipfeltour zum Hörnleberg

Rund 600 Höhenmeter über dem Elztal erhebt sich die Gipfelpyramide des Hörnleberges mit der Wallfahrtskapelle. Wir ersteigen den Berg von Oberwinden aus. Die noch unterhalb des Gipfels gelegene Hörnleberghütte bietet Gelegenheit zu einer Trinkpause. Die Mittagspause findet auf dem Gipfel statt, mit einer fantastischen Aussicht über das Elztal mit seinen Seitentälern bis hin zu den Vogesen.

Rucksackvesper mit Einkehr am Schluss der Wanderung.

Treffpunkt:	Bahnhof Kirchzarten (Regiokarte/Deutschlandticket)
Uhrzeit:	9:00 Uhr
Gehzeit:	ca. 4,25 Stunden
Länge:	ca. 12 km
Schwierigkeitsgrad:	mittel - schwer
Höhenmeter:	Summe Anstieg 600 m Summe Abstieg 640 m
Führung:	Ulla und Dietmar Jobst Tel. 07661 3095

Fröhliche Einkehr.
Mit Blick auf das schöne Dreisamtal

Café & Pilgerstube
am Giersberg

St. Laurentius

Fam. Hubert Steinhart
Kirchzarten
Tel. 07661 - 5398

Von Mittoch 17.00 Uhr bis Freitag 15.00 Uhr geschlossen

BEGEHBARE DUSCHE
in 24 Stunden

BIS ZU 100% FÖRDERUNG *ab Pflegegrad 1

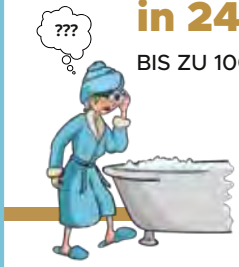

BADELIX

- Umbau wird bis zu 100% gefördert *ab Pflegegrad 1
- Inklusive Antragstellung und direkter Abrechnung mit der Pflegekasse
- Hochwertig, unempfindlich & pflegeleicht
- **Kostenlose Vorort-Beratung**

Hansjörg Goldschmidt

07661 9090773

Samstag 20.04.2024

Jubiläumswanderung + G´mütlich zemme Hock 50-Jahre Eingemeindung von Zarten & Burg nach Kirchzarten

Gemeinsam mit den jeweiligen Bürgervereinen wandern wir von Kirchzarten nach Burg und von dort nach Zarten. Unterwegs gibt es interessante Fakten und Berichte zu den jeweiligen Ortsteilen von den Wanderführern Dargleff Jahnke und Marco Hauser.

Auf halber Strecke in Burg gibt es einen kleinen Umtrunk & Hefezopf zu diesem 50-jährigen Jubiläum der Eingemeindungen. Im Anschluss, ab 16:00 Uhr findet dann ein gemütlicher Ausklang an der „Alten Säge Zarten“ mit Getränken und heißen Würsten statt; hierzu sind gerne auch „Nicht-Mitläufer“ herzlich willkommen.

Treffpunkt:	Bahnhof Kirchzarten
Uhrzeit:	12:00 Uhr
Gehzeit:	ca. 4 Stunden
Länge:	ca. 7 km
Schwierigkeitsgrad:	leicht
Führung:	Dargleff Jahnke Tel. 07661 6280392 Marco Hauser Tel. 0170 2909070

UWE MATZEIT

Rechtsanwalt · Fachanwalt für Erbrecht

Testamentsgestaltung
vorweggenommene Erbfolge
Immobilienschenkung
Vorsorgevollmacht · Patientenverfügung

KANZLEI M

Bismarckallee 15 · 79098 Freiburg · **Telefon 0761 76 999 411**
info@kanzlei-m-freiburg.de · **www.kanzlei-m-freiburg.de**

DSE **Deutsche Schiedsgerichtsbarkeit für Erbstreitigkeiten e.V.** · Geschäftsstellenleiter

Ab Freitag 26.04.2024
(jeden Freitag außer in den Schulferien)

Gesundheitswandern: in Bewegung bleiben für ein aktives Leben

Auf einer leichten 2-stündigen Tour machen wir uns durch Gymnastikübungen im Stehen rundherum fit und erfahren einiges zu Gesundheitsthemen. Nebenher entdecken wir am Wegesrand schmackhafte essbare Wildpflanzen, die Körper und Geist Gutes tun.

Treffpunkt:	Friedhof am Giersberg, Kirchzarten
Uhrzeit:	10:00 Uhr
Gehzeit:	ca. 2 Stunden
Länge:	ca. 5 km
Zielgruppe:	60+
Höhenmeter:	ca. 100 – 200 m
Führung:	Regina Waldvogel Tel. 0176 63139386
Kosten:	Mitglieder frei Nichtmitglieder 3,00 €
Anmeldung:	erforderlich

Rudiger Schuler

KFZ-MEISTERBETRIEB
SERVICE RUND UM´S AUTO

1a autoservice

KIRCHZARTEN
Tel. 0 76 61 - 27 37
www.rudiger-schuler.de

MALER
Schweizer

Wilhelm-Schauenberg-Straße 7a
79199 Kirchzarten
T. +49.(0)7661.4228
info@schweizer-kirchzarten.de
www.schweizer-kirchzarten.de

Sonntag 28.04.2024

Abwechslungsreiche Wanderung um Elzach

Bei mäßigem Aufstieg beginnt unsere Wanderung vom Bahnhof in Elzach. Oben genießen wir eine wundervolle Aussicht über Wiesen, Felder und das gesamte Prechtal. Am Friedenskreuz auf dem Goldenen Kopf haben wir den höchsten Punkt erreicht, von wo aus wir wieder in das Städtchen zurückgehen.

Rucksackvesper mit evtl. Einkehr.

Treffpunkt:	Bahnhof Kirchzarten (Regiokarte/Deutschlandticket)
Uhrzeit:	9:35 Uhr
Gehzeit:	ca. 3,5 Stunden
Länge:	ca. 11,5 km
Schwierigkeitsgrad:	leicht - mittel
Höhenmeter:	Summe Anstieg 360 m Summe Abstieg 360 m
Führung:	Christel Saier Tel. 07661 4275
Anmeldung:	erforderlich

Samstag 11.05.2023

Radtour Dreisamtalrunde

Alle, die gerne Rad fahren, egal ob herkömmlich oder elektrisch, sind herzlich eingeladen.

Es besteht Helmpflicht!

Treffpunkt:	Bahnhof Kirchzarten
Uhrzeit:	14:00 Uhr
Länge:	ca. 30 km
Führung:	Franz und Roswitha Löffler Tel. 07661 1696

DIE KIENZLERSCHMIEDE

IN KIRCHZARTEN

Erleben Sie die alte Hammerschmiede aus dem **19. Jahrhundert** mit ihren beiden Wasserrädern. Die Inneneinrichtung und das Werkzeug stammen noch vom letzten Schmied Theodor Kienzler, der hier bis 1960 wirkte.

Am Pfingstmontag sowie von Juli bis September finden regelmäßig Führungen durch den Schwarzwaldverein Dreisamtal-Kirchzarten statt. Dazu gibt es Kaffee und Kuchen von verschiedenen Vereinen.

Genauere Informationen finden Sie in der lokalen Presse, bei der Tourist-Information Dreisamtal, im Aushangkasten des Vereins am Kirchplatz oder auf unserer Website:

www.swv-dreisamtal.de

Sonntag 12.05.2024

Der Schatz der Kienzlerschmiede

Diebe haben einen Schatz aus der Kienzlerschmiede gestohlen. Du wirst die Möglichkeit haben, verschiedene Stationen zu erkunden und knifflige Rätsel zu lösen, um Hinweise auf den nächsten Ort zu erhalten. Es wird eine großartige Gelegenheit sein, deine Teamarbeit, Kreativität und Entdeckungsfähigkeiten unter Beweis zu stellen. Schafft ihr es die Räsel und Aufgaben gemeinsam zu lösen und den Schatz zu finden?
Eine Rundwanderung vom Spielplatz am Engenwald zum Pfeiferberg.
Die Wanderung ist gedacht für Kinder zwischen 6 und 10 Jahren. Kinder unter 6 Jahren dürfen nur in Begleitung ihrer Eltern mit.
Da wir nicht einschätzen können, ob die Kinder noch genügend Ausdauer haben, den Weg wieder zurückzuwandern, wäre die Alternative, dass die Eltern ihre Kinder auf dem Pfeiferberg abholen. Dazu würden wir mit Ihnen telefonisch in Kontakt treten.

Wichtig:
Rucksack, Vesper, Getränke und gutes Schuhwerk

Treffpunkt:	Spielplatz Engenwald Kirchzarten
Uhrzeit:	10:00 Uhr
Gehzeit:	ca. 3 Stunden (Hinweg)
Länge:	ca. 4,3 km (Hinweg)
Schwierigkeitsgrad:	leicht - mittel
Höhenmeter:	Summe Anstieg 287 m
Teilnehmerzahl:	max. 10 Kinder
Anmeldung und Infos:	**erforderlich bis 06.07.2024** Mathis Ehrhart Tel. 0176 36345718

Schlegelhof - die schönsten Dinge des Lebens an einem Ort versammelt.

Der Spagat zwischen bodenständigen Traditionsgerichten und gehobener Gastronomie wird von uns zeitgemäß interpretiert und jeden Tag auf das Neue geschaffen.

Die Zeit wird zum Traum, die Nacht riecht nach Rosen. Und über allen Wipfeln ist Ruh.... Schlafen Sie gut in Ihrem Zimmer mit Aussicht auf den Sternenhimmel und die Morgensonne.

SCHLEGELHOF

Schlegelhof - Familie Schlegel
Hoefener Straße 92, Kirchzarten
Telefon 07661/5051
info@schlegelhof.de
www.schlegelhof.de

Dienstag 14.05.2024

Wandern und Singen

Wir wandern rund um Kirchzarten auf leicht begehbaren Wegen mit wenigen Steigungen. Am Schluss der Wanderung werden wir in der Kienzlerschmiede bei Kaffee und Kuchen gemütlich zusammensitzen und gemeinsam bekannte Lieder singen.

Treffpunkt:	Bahnhof Kirchzarten
Uhrzeit:	15:00 Uhr
Gehzeit:	ca. 1,5 - 2 Stunden
Länge:	ca. 6 km
Schwierigkeitsgrad:	leicht
Führung:	Regina Goldschmidt Tel. 07661 4807 Petra Fuß

BÄREN

LANDGASTHOF

Seit mehr als 500 Jahren gepflegte Gastlichkeit in Zarten

Die bis heute ununterbrochene Erbfolge der Familie Steinhart auf dem „Bären“ begann mit dem um 1595 geborenen Bartholomäus Steinhart. Auch nach mehr als 400 Jahren führt die Familie Steinhart die Geschichte und Tradition der Gastwirtsfamilie weiter.

Das Beste was unsere gutbürgerliche, saisonale Küche an badischen Genüssen zu bieten hat, können Sie in unserem Restaurant und auf der einladenden Terrasse genießen.

Moderne und gemütliche Gästezimmer

Unsere ruhige Liegewiese lädt Sie zum Entspannen und Relaxen ein.
Junge Familien mit ihren Kindern können auch die große Spielwiese nutzen.

Geräumiger Parkplatz

Historisches Gasthaus

in Baden

Unsere aktuellen Öffnungszeiten finden Sie auf unserer Website

Landgasthof Bären · Familie Annett Steinhart
Bundesstraße 21 · 79199 Kirchzarten - Zarten
Telefon: 0 76 61 / 68 20 · info@baeren-zarten.de

www.baeren-zarten.de

Sonntag 26.05.2024

Auf und Ab in den Wäldern im Elztal

Von Gutach wandern wir auf dem **„Premiumweg Vögelestein“** steil bergauf bis zum Vögelefelsen. Weiter geht’s hinunter durch stille Wälder in Richtung Gscheid. Am Walterseck erinnert das Schwedenkreuz als Mahnmal an den 30-jährigen Krieg. Wir gehen über schmale Wiesenwege und haben eine grandiose Sicht ins Elztal und zum Kandel. Mit Blick auf Kollnau gelangen wir über einen Pfad zurück nach Gutach.

Rucksackvesper mit evtl. Einkehr.

Treffpunkt:	Bahnhof Kirchzarten (Regiokarte/Deutschlandticket)
Uhrzeit:	9:35 Uhr
Gehzeit:	ca. 5 Stunden
Länge:	ca. 19 km
Schwierigkeitsgrad:	schwer
Höhenmeter:	Summe Anstieg 488 m Summe Abstieg 492 m
Führung:	Christel Saier Tel. 07661 4275
Anmeldung:	erforderlich

Die erste Adresse für gutes Hören

Julia und Oliver Arlow freuen sich auf Ihren Besuch.

Auszug aus unserem Leistungsangebot:

- Kostenloser Hörtest
- Probetragen von modernen Hörgeräten
- Hörgeräte aller Hersteller
- Kostenloser Service für alle Hörgeräte
- Pflegemittel und Zubehör für Ihre Hörgeräte
- Tinnitusberatung
- Gehör- und Schwimmschutz

Arlow Hörgeräte GmbH & Co. KG

Kirchzarten
Hauptstraße 4 · 79199 Kirchzarten
Telefon: (07661) 9 08 30 07

Freiburg
Nußmannstraße 3 · 79098 Freiburg
Telefon: (0761) 21 71 90 51

Titisee-Neustadt
Hauptstraße 4 · 79822 Titisee-Neustadt
Telefon: (07651) 9 39 86 60

arlow
HÖRGERÄTE

www.arlow-hoergeraete.de

Mittwoch 29.05.2024

Radtour nach Freiburg – Wasserschlössle – St. Valentin

zurück geht`s dann durch Freiburg-Wiehre nach Kirchzarten.

Alle, die gerne Rad fahren, egal ob herkömmlich oder elektrisch, sind herzlich eingeladen.

Es besteht Helmpflicht!

Treffpunkt:	Bahnhof Kirchzarten
Uhrzeit:	15:00 Uhr
Länge:	ca. 35 km
Führung:	Franz und Roswitha Löffler Tel. 07661 1696

baumann

Bad und Heizung

Ihr Spezialist für Komplettbäder aus einer Hand, energiesparende Heizungssysteme, Wärmepumpen, Solar und regenerative Energien, Kundendienst

Besuchen Sie unsere neue Badausstellung!

Baumann Bad und Heizung GmbH

Im Eck 7 • 79 199 Kirchzarten • Tel.: 07661 / 6570 • Fax: 07661 / 6580
www.baumann-kirchzarten.de • E-Mail: info@baumann-kirchzarten.de

ORTHO VOLK

BEWEGUNG NEU ERLEBEN

Orthopädieschuhtechnik
- Vamendo Einlagenkonzept
- Maßschuhe
- Schuhzurichtungen
- Kompressionstherapie

Orthopädietechnik
- Bandagen
- Orthesen

Schuh-Reparatur Service

Damen- Herren- Kinderschuhe

Schuh Volk | Schulhausstr. 21 | 79199 Kirchzarten
07661 1777 | info@orthovolk.de | volk-geht-besser.de

Sonntag 02.06.2024

Kleine Rundwanderung mit großen Ausblicken

Von der Klosterkirche in St. Peter gehen wir am Steighofhäusle und weiteren schön gelegenen Höfen vorbei zum Hummelwald. An der Lindlehöhe genießen wir den Ausblick auf den Lindenberg, das Dreisamtal und das Glottertal. Unser Rundweg führt über das Langeck und den Hornweiher zurück nach St. Peter.

Kleines Rucksackvesper, wenn möglich Einkehr in einem Cafe in St. Peter.

Treffpunkt:	Bahnhof Kirchzarten (Regiokarte/Deutschlandticket)
Uhrzeit:	12:20 Uhr
Gehzeit:	ca. 2,5 Stunden
Länge:	ca. 7,5 km
Schwierigkeitsgrad:	leicht
Höhenmeter:	Summe Anstieg 249 m Summe Abstieg 249 m
Führung:	Ulla und Dietmar Jobst Tel. 07661 3095

dreisam druck

Dreisam Druck Martin Schweizer
Albert-Schweitzer-Str. 2
79199 Kirchzarten
Tel. 0 76 61 - 90 32 90
info@dreisamdruck.de
www.dreisamdruck.de

Entweder
wir finden einen Weg
oder
wir schaffen einen.

Sonntag 09.06.2024

Wanderung zum Blauen

Auf meist schmalen Wanderwegen, vorbei an schönen Aussichtspunkten wandern wir zum Blauen. Vom Turm haben wir einen herrlichen Blick in den Schwarzwald, die Rheinebene, und die Vogesen, bei guter Wetterlage bis in die Alpen vom Säntis bis zum Mont Blanc.

Rucksackvesper mit evtl. Einkehr.

Treffpunkt:	Bahnhof Kirchzarten (mit PKW)
Uhrzeit:	9:00 Uhr
Gehzeit:	ca. 5,5 Stunden
Länge:	ca. 16 km
Schwierigkeitsgrad:	schwer
Höhenmeter:	Summe Anstieg 750 m Summe Abstieg 750 m
Führung:	Regina Waldvogel Tel. 0176 63139386 Christel Saier Tel. 07661 4275
Anmeldung:	**erforderlich bis 07.06.2024**

Fahrt mit Privat-PKW (Info siehe Wanderplan Seite 7)

Rombach
HOLZBAU
GmbH & Co. KG

Am Fischerrain 6
79199 Kirchzarten

Tel.: 07 61 / 41 35
Fax: 07 61 / 59 70

E-mail: info@holzbau-rombach.de
www.holzbau-rombach.de

MEIN ROTER FADEN IM BÜRO

SIWA
BÜROTECHNIK SEIT 1988

Standort Freiburg: Bebelstraße 7 | 0761-133651
Standort Kirchzarten: Ottenstraße 6a | 07661-9081930

KYOCERA EPSON terra

Arbeiten, wo andere Urlaub machen!
Die besten Aussichten bekommen
Sie bei uns!

- S/W und Farb-Multifunktionssysteme
- Archivierung und Digitalisierung
- Client-/Serverstruktur
- IT-Security

Samstag, 15.06.2024

Geocaching für Altersstufe 10 – 14 Jahre

Gemeinsam werden wir am Engenwaldgelände Geocaches* im Rahmen eines Outdoor Escaperooms suchen und zum Abschluss Stockbrot und Würstchen grillen.
Der Ausflug ist kostenlos und besondere Vorkenntnisse sind nicht erforderlich.
Die Teilnehmerzahl ist auf 15 Personen begrenzt.
Evtl. kleines Vesper für zwischendurch und Getränke mitbringen.
Begleiten werden das Abenteuer Carlos Kümmerle und Milena Müller.

Treffpunkt:	Spielplatz Engenwald in Kirchzarten
Uhrzeit:	10:00 Uhr
Rückkehr:	ca. 16:00 Uhr
Gehzeit:	ca. 4 Stunden
Anmeldung:	**erforderlich bis 10.06.2024** **info@swv-dreisamtal.de**

*Geocaching ist eine Art moderne Schatzsuche mit GPS-Geräten nach Dosen oder ähnlichen Behältern, die von anderen Schatzsuchern versteckt wurden. Dabei gilt es Rätsel zu lösen und sich in der Natur zu orientieren.

Rieder

KFZ - WERKSTATT

Wir machen, dass es fährt.

1a

Nur wo 1a autoservice draufsteht, ist auch 1a autoservice drin.

*Hauptuntersuchung nach §29 StVZO, durchgeführt von externen Prüfingenieuren der amtlich anerkannten Überwachungsorganisationen.

- Inspektion
- HU*/ AU
- Ölwechsel
- Reifenservice
- Karosseriearbeiten

Hauptstraße 72
79254 Oberried
Tel. 07661 / 40 46
Fax 07661 / 28 78
RiederKFZ@freenet.de
www.rieder.go1a.de

- Bremsenservice
- Klimaservice
- Sicherheits-Checks
- Autoglas
- Unfallinstandsetzung

natürlich Föhrenbacher

FÖHRENBACHER
Metzgerei und Partyservice

Feste feiern - Föhrenbacher

Frische, Qualität, Regionalität und ausgezeichneter Service - das ist unser Erfolgsrezept.

Auf unserer Homepage: www.foehrenbacher.de finden Sie unser Partyserviceprospekt - mit einer großen Auswahl leckerer Spezialitäten für jede Gelegenheit.

Unsere Föhrenbacher-Services:

Festservice - Vereinsfeiern, Hocks und Jubiläen

Partyservice - Geburtstage, Hochzeiten, Grillfeiern u.v.m

Fachberatung - in unserem Ladengeschäft, mit einem vielseitigen Angebot an hochwertigen, regionalen Fleisch- und Wurstspezialitäten.

Föhrenbacher GmbH & Co. KG
Hauptstraße 18 · 79199 Kirchzarten
Tel.:07661 5416 · Fax 07661 4671
ww.foehrenbacher.de · info@foehrenbacher.de

Sonntag 16.06.2024

Auf Entdeckungstour entlang der Sauschwänzlebahn

Wir fahren mit dem PKW nach Blumberg–Zollhaus, wo unsere Wanderung beginnt. Unterwegs genießen wir wunderschöne Aussichten in die Wutachflühen. Wir werden viel Interessantes über die Bahn, Landschaft und Natur erfahren. An unserem Ziel in Grimmelshofen angelangt, fahren wir mit der Sauschwänzlebahn zurück nach Blumberg.

Rucksackvesper und evtl. Einkehr.

Treffpunkt:	Bahnhof Kirchzarten (mit PKW)
Uhrzeit:	8:00 Uhr
Gehzeit:	ca. 4 Stunden
Länge:	ca. 12,5 km
Schwierigkeitsgrad:	mittel
Höhenmeter:	Summe Anstieg 302 m Summe Abstieg 344 m
Führung:	Christel Saier Tel. 07661 4275 Wolfgang Würmle Tel. 0761 58995920
Anmeldung:	erforderlich
Kosten für die Bahn:	ca. 30,00 bis 33,00 €

Fahrt mit Privat-PKW (Info siehe Wanderplan Seite 7)

UNSERE **STRATEGIEN** ZEIGEN DAS **MEER** AN **MÖGLICHKEITEN**

Wir glauben an die Kraft starker Ideen.
Sie sind die Basis für eingängige, glaubwürdige und unverwechselbare Kommunikation.
Unser Spektrum hält von unternehmenstypischer Gestaltung, über innovative Werbekampagnen bis hin zu interaktiven Webauftritten, einiges für Sie bereit, um Menschen gezielt anzusprechen und im Innersten zu bewegen.

AGENTUR FÜR
VISUELLE KOMMUNIKATION

jumediaprint / jumediatec / jumediavision

Höfener Str. 10 Kirchzarten www.jumediaprint.de

Samstag 22.06.2024

Radtour Mundenhof – Schallstadt – St. Georgen

zurück durch Freiburg-Wiehre nach Kirchzarten.

Alle, die gerne Rad fahren, egal ob herkömmlich oder elektrisch, sind herzlich eingeladen.

Es besteht Helmpflicht!

Treffpunkt:	Bahnhof Kirchzarten
Uhrzeit:	14:00 Uhr
Länge:	ca. 45 km
Führung:	Franz und Roswitha Löffler Tel. 07661 1696

Sonntag 23.06.2024

Die Moorwächter von Hinterzarten

Mit Klaus Gülker (Raus mit Klaus) unternehmen wir eine leichte Wanderung um das Hochmoor Hinterzarten.

Klaus wird uns die Moorwächter, geschnitzt von Thomas Rees, erklären und einige Geschichten rund um das Hochmoor erzählen.

Treffpunkt:	Bahnhof Kirchzarten (Regiokarte/Deutschlandticket)
Uhrzeit:	15:00 Uhr
Gehzeit:	ca. 1,5 Stunden (ohne Erklärungen)
Länge:	ca. 5 km
Schwierigkeitsgrad:	leicht
Höhenmeter:	Summe Anstieg 15 m Summe Abstieg 15 m
Führung:	Klaus Gülker Wolfgang Würmle Tel. 0761 58995920

Freitag 28.06.2024

Vom Feldberg zum Notschrei

Schöne Panoramawanderung vom „Höchsten“ über die Todtnauer Hütte zum Berggasthof Stübenwasen. Nach unserer Einkehr wandern wir zum Notschrei, von wo wir mit dem Bus nach Kirchzarten zurückfahren.

Rucksackvesper mit Einkehr.

Treffpunkt:	Bahnhof Kirchzarten (Regiokarte/Deutschlandticket)
Uhrzeit:	8:15 Uhr
Gehzeit:	ca. 3,5 Stunden
Länge:	ca. 12 km
Schwierigkeitsgrad:	mittel
Höhenmeter:	Summe Anstieg 200 m Summe Abstieg 350 m
Führung:	Wolfgang Würmle Tel. 0761 58995920 Regina Goldschmidt Tel. 07661 4807

Sonntag 07.07.2024

Auf dem Jägersteig bei Schluchsee

Der Zug bringt uns zum Bahnhof Schluchsee. Nach wenigen Metern tauchen wir in den Bannwald ein und wandern auf schmalem Pfad zur Stutzhütte und zum Hanselefelsen. Unterwegs eröffnen sich tolle Ausblicke auf den Schluchsee und evtl. auf die Schweizer Alpen. In Unteraha angekommen, folgen wir dem Seerundweg oder wir besteigen das Schiff und fahren zurück nach Schluchsee.

Rucksackvesper mit Einkehrmöglichkeit.

Treffpunkt:	Bahnhof Kirchzarten (Regiokarte/Deutschlandticket)
Uhrzeit:	9:40 Uhr
Gehzeit:	ca. 4 Stunden
Länge:	ca. 11 km
Schwierigkeitsgrad:	mittel
Höhenmeter:	Summe Anstieg 235 m Summe Abstieg 235 m
Führung:	Andrea Kohn Tel. 07661 6299516 Sibylle Kümmerle Tel. 07661 6411
Anmeldung	erforderlich

Mittwoch, 10.07.2023

Radtour Dreisamtalrunde

Alle, die gerne Rad fahren, egal ob herkömmlich oder elektrisch, sind herzlich eingeladen.

Es besteht Helmpflicht!

Treffpunkt:	Bahnhof Kirchzarten
Uhrzeit:	15:00 Uhr
Länge:	ca. 30 km
Führung:	Franz und Roswitha Löffler Tel. 07661 1696

STEIMLE
BÄCKEREI • KONDITOREI

Für Sie in Oberried
79254 Oberried
Hauptstraße 34

Für Sie in Kirchzarten
Kirchzarten
Freiburger Straße 1

(Torten- und Kuchenverkauf)
Sonntag 13:30–16:30 Uhr

Wir backen badisch und traditionell – einfach gut!

www.baeckerei-steimle.de

Oberried

Kirchzarten

Kirchzarten

Oberried

Donnerstag 18.07.2024

Auf Entdeckertour am Freiburger Schlossberg

Mit Zug und Straßenbahn fahren wir zum Startpunkt unserer Wanderung am Hexenwegle/Augustinerweg. Die Rundtour führt uns vorbei an der Bergstation Schlossbergbahn, Kommandantengarten, Fort Carre, Peterskreuz und Rote Hütte nach St. Ottilien, dort Einkehr gegen Mittag. Auf dem Rückweg gehen wir über den Trimm-Dich-Pfad, vorbei am Katholikentagskreuz zum Schlossbergturm. Von dort erfolgt der Abstieg über den Kanonenplatz zum Schwabentor. Unterwegs genießen wir herrliche Ausblicke und erfahren einiges über die Festungs- und Naturgeschichte am Schlossberg an zahlreichen Informationstafeln.

Rucksackvesper mit Einkehr.

Treffpunkt:	Bahnhof Kirchzarten (Regiokarte/ Deutschlandticket)
Uhrzeit:	8:50 Uhr
Gehzeit:	ca. 4,5 Stunden
Länge:	ca. 13 km
Schwierigkeitsgrad:	mittel
Höhenmeter:	Summe Anstieg 450 m Summe Abstieg 450 m
Führung:	Christiane und Hans-Peter Buch Tel. 07661 980046
Anmeldung:	erwünscht

sonne
das kleine feine ★★★s

Hotel Sonne - Familie Rombach, Hauptstraße 28
D-79199 Kirchzarten, Tel: +49 (0) 76 61 / 90 19 90
www.sonne-kirchzarten.de

Sonntag 28.07.2024

Faszinierende Aussichten auf dem Belchen

Wir fahren mit dem Bus zum Notschrei. Von dort wandern wir zum Wiedener Eck, steigen in den Belchensteig ein und über schöne Wanderwege gelangen wir zum Gipfel mit herrlichem Rundumblick in die Rheinebene bis zu den Vogesen. Danach geht's zurück zum Wiedener Eck, von dort fahren wir mit dem Bus nach Kirchzarten zurück.

Rucksackvesper mit evtl. Einkehr.

Treffpunkt:	Bahnhof Kirchzarten (Regiokarte/Deutschlandticket)
Uhrzeit:	8:45 Uhr
Gehzeit:	ca. 6,5 Stunden
Länge:	ca. 20 km
Schwierigkeitsgrad:	schwer
Höhenmeter:	Summe Anstieg 850 m Summe Abstieg 678 m
Führung:	Christel Saier Tel. 07661 4275
Anmeldung:	erforderlich

Montag 05.08. – Samstag 10.08.2024

Wanderwoche in Oberstaufen

Im Herzen von Oberstaufen erwartet uns das 4* Hotel Bayerischer Hof.

Leistungen: Frühstück mit Halbpension, zur Entspannung Pool und Sauna.

Es werden tägliche Wanderungen auf den örtlichen Premiumwegen, je nach Wetterlage unter Einsatz der Bergbahnen, mit 11-15 km, Gehzeit von ca. 4 Stunden und bis 550 Höhenmeter im Auf und Ab angeboten. Alternativ sind auch bequeme Wanderungen in der Tallage möglich.

Treffpunkt:	Bahnhof Kirchzarten
Uhrzeit:	8:00 Uhr
Schwierigkeitsgrad:	leicht - mittel - schwer
Kosten:	**695,00 € pro Person im DZ** (EZ-Zuschlag 69,00 €, auf Anfrage) für Hin- und Rückfahrt und Übernachtung mit Halbpension, wie oben beschrieben (Kosten für Bergbahnen sind nicht im Preis enthalten)
Führung:	Rudolf Kromer Tel. 07661 1377 Regina Waldvogel Tel. 0176 63139386
Anmeldung:	**erforderlich bis 30.06.2024**

Die Teilnehmerzahl ist auf 25 Personen beschränkt!

Mittwoch 14.08.2024

E-Bike Tour
St. Ottilien – Herdern - Schlossberg

Aufgrund der Steigungen bei dieser Tour werden E-Bikes empfohlen.

Es besteht Helmpflicht!

Treffpunkt:	Bahnhof Kirchzarten
Uhrzeit:	15:00 Uhr
Länge:	ca. 35 km
Führung:	Franz und Roswitha Löffler Tel. 07661 1696

Sonntag 18.08.2024

Durch die wildromantische Rötenbachschlucht

Vom Bahnhof Rötenbach führt unser schmaler Weg durch die Rötenbachschlucht mit vielen kleinen Wasserfällen zur Rötenbachschluchthütte und über zahlreiche kleine Brücken ins Naturschutzgebiet Wutachschlucht und weiter zum Hörnle mit Feldbergblick. Durch den Krebsgraben und die Rötenbacher Wiesen wandern wir zum Ausgangspunkt zurück.

Rucksackvesper mit Einkehrmöglichkeit.

Treffpunkt:	Bahnhof Kirchzarten (Regiokarte/Deutschlandticket)
Uhrzeit:	9:35 Uhr
Gehzeit:	ca. 4 Stunden
Länge:	ca. 11 km
Schwierigkeitsgrad:	leicht - mittel
Höhenmeter:	Summe Anstieg 270 m Summe Abstieg 270 m
Führung:	Andrea Kohn Tel. 07661 6299516 Sibylle Kümmerle Tel. 07661 6411

Sonntag 25.08.2024

Wunderschöne Rundumsicht auf dem Herzogenhorn

Wir fahren mit dem Bus nach Todtnau. Ein sehr schöner, jedoch steiler Weg führt uns zum Hasenhorn, von dem wir eine grandiose Sicht nach Todtnauberg haben. Unsere Wanderung geht weiter durch einen herrlichen Wald zum Gisiboden, zum Bernauer Kreuz und zum Herzogenhorn. Nach einer ausgiebigen Rast setzen wir unsere Wanderung in Richtung Grafenmatt–Feldberg fort. Vom Hebelhof fahren wir mit Bus und Zug wieder zurück nach Kirchzarten.

Rucksackvesper mit evtl. Einkehr.

Treffpunkt:	Bahnhof Kirchzarten (Regiokarte/Deutschlandticket)
Uhrzeit:	8:40 Uhr
Gehzeit:	ca. 6 Stunden
Länge:	ca. 20 km
Schwierigkeitsgrad:	schwer
Höhenmeter:	Summe Anstieg 1.150 m Summe Abstieg 588 m
Führung:	Christel Saier Tel. 07661 4275
Anmeldung:	erwünscht

Donnerstag 05.09.2024

Bürgermeisterwanderung – Über die Höhen des Steurentals

Wir fahren mit dem Bus nach Stegen-Steurental und wandern über das Haseneck, Schlangenkapelle ins Attental. Es ist eine Einkehr im Café Faller geplant. Nach guter Stärkung geht es über das Wittental nach Stegen, von wo wir mit dem Bus nach Kirchzarten zurückfahren.

Nutzen Sie die Gelegenheit mit den Bürgermeistern von Stegen, Oberried und Kirchzarten zu wandern.

Rucksackvesper mit Einkehr.

Treffpunkt:	Bahnhof Kirchzarten (Regiokarte/Deutschlandticket)
Uhrzeit:	9:15 Uhr
Gehzeit:	ca. 3,5 Stunden
Länge:	ca. 10 km
Schwierigkeitsgrad:	mittel
Höhenmeter:	Summe Anstieg 380 m Summe Abstieg 400 m
Führung:	Bürgermeisterin Fränzi Kleeb, Bürgermeister Klaus Vosberg und Bürgermeister Andreas Hall Wolfgang Würmle Tel. 0761 58995920

Die dunkle Jahreszeit mit Sicherheit genießen!

Mit der Dunkelheit beginnt wieder die Hochsaison für Einbrecher: **Schützen Sie sich jetzt mit FRED,** dem innovativen Einbruch-Frühwarnsystem!

- ohne Einbau, ohne Kabel, sofort einsatzbereit
- keine permanente Funkstrahlung, kein Elektrosmog
- integrierter Sabotageschutz mit Notstrom-Akku
- besonders einfache Bedienung mit Touch-Screen
- innovativer Nachtmodus
- Qualität Made in Germany, 5 Jahre Garantie

Machen Sie den Sicherheits-Check:
Wir beraten Sie gerne kostenlos & unverbindlich direkt bei Ihnen vor Ort!

Ihr Einbruchschutz-Experte in der Region:

Globus Einbruchschutz
Hansjörg Goldschmidt

07661 90 31 34 · www.wirmachens-sicher.de

Samstag 07.09.2024

Ein Besuch für ALLE im Park der Sinne in Badenweiler

An den 24 Stationen des Parks der Sinne erfahren wir uns und unsere Umgebung mit allen Sinnen. Lassen wir uns ein auf Sinnestäuschungen und erstaunliche physikalische Erscheinungen für Auge, Ohr, Nase, Hände, Füße und Gleichgewicht.

Dieser Ausflug eignet sich für ALLE: Kinder, Erwachsene, Menschen mit und ohne motorische Einschränkung oder Sinnesbeeinträchtigung. Die Wege weisen nur leichte Höhenunterschiede auf. Zur Befahrbarkeit mit Rollator und Rollstuhl bitte bei den Ansprechpartnerinnen nachfragen.

Evtl. Einkehr am Ende des Besuchs.

Treffpunkt:	Bahnhof Kirchzarten (mit PKW) eigener Rollstuhltransport erforderlich
Uhrzeit:	12:00 Uhr
Gehzeit:	ca. 2,5 Stunden
Länge:	wenige hundert Meter
Schwierigkeitsgrad:	leicht
Ansprech-partnerinnen:	Andrea Kohn Tel. 07661 6299516 Anita Müller Tel. 07661 9886662
Anmeldung:	erforderlich

Fahrt mit Privat-PKW (Info siehe Wanderplan Seite 7)

Sonntag 08.09.2024

St. Georgener Heimatpfad

Wir starten am Marktplatz in St. Georgen im Schwarzwald, wandern am Klosterweiher vorbei bis auf die höchste Erhebung der Gemarkung St. Georgen, den 1.024m hohen Kesselberg. Wir machen einen Abstecher zur Brigachquelle und von dort geht es dann wieder, zum Teil auf dem Mittelweg, zu unserem Ausgangspunkt nach St. Georgen zurück, wo wir dann den Heimweg antreten.

Rucksackverpflegung mit evtl. Einkehr.

Treffpunkt:	Bahnhof Kirchzarten (mit PKW)
Uhrzeit:	8:45 Uhr
Gehzeit:	ca. 5 Stunden
Länge:	ca. 16,5 km
Schwierigkeitsgrad:	mittel - schwer
Höhenmeter:	Summe Anstieg 242 m Summe Abstieg 242 m
Führung:	Christel Saier Tel. 07661 4275
Anmeldung:	erforderlich

Fahrt mit Privat-PKW (Info siehe Wanderplan Seite 7)

Samstag, 14.09.2024

E-Bike Tour
Holzeck – Weilersbach – Antoniushäusle – Vörlinsbach - Oberried

Aufgrund der Steigungen bei dieser Tour werden E-Bikes empfohlen.

Es besteht Helmpflicht!

Treffpunkt:	Bahnhof Kirchzarten
Uhrzeit:	14:00 Uhr
Länge:	ca. 25 km
Führung:	Franz und Roswitha Löffler Tel. 07661 1696

Sonntag 15.09.2024

Durch urige Wälder am Rohrhardsberg

Von der Mühlebühlbrücke in Schonach führen uns schmale Wege durch den Naturerlebnisraum Rohrhardsberg hoch zum Gipfel des 1.163 m hohen Rohrhardsbergs. Bei schönem Wetter reicht der Blick übers Rheintal bis zu den Vogesen und später Richtung Nordschwarzwald und Schwäbische Alb. Vorbei am höchstgelegenen Bauernhof des mittleren Schwarzwalds, dem imposanten Schänzlehof, wandern wir zum denkmalgeschützten Ochsenhof. Entlang der Elzwasserfälle führt ein enger Pfad zurück zum Ausgangspunkt.

Rucksackvesper mit Einkehrmöglichkeit.

Treffpunkt:	Bahnhof Kirchzarten (mit PKW)
Uhrzeit:	10:00 Uhr
Gehzeit:	ca. 3 Stunden
Länge:	ca. 9 km
Schwierigkeitsgrad:	mittel
Höhenmeter:	Summe Anstieg 400 m Summe Abstieg 400 m
Führung:	Andrea Kohn Tel. 07661 6299516 Sibylle Kümmerle Tel. 07661 6411
Anmeldung:	erforderlich

Fahrt mit Privat-PKW (Info siehe Wanderplan Seite 7)

Donnerstag 19.09.2024

Quellregion Donau Runde

Brigach und Breg bringen die Donau zu weg: Entlang dieser beiden Quellflüsse verläuft diese landschaftlich und kulturell abwechslungsreiche Rundwanderung. Wir starten in Donaueschingen mit einem Abstecher zum renaturierten Donauursprung. Anschließend wandern wir durch die Baarlandschaft über Hüfingen und Bräunlingen zurück an den Ausgangspunkt. Auf dem Schellenberg weitet sich der Blick über die Baar bis hin zu den Schweizer Alpen.

Rucksackvesper mit Einkehr am Schluss in Donaueschingen.

Treffpunkt:	Bahnhof Kirchzarten (Regiokarte+Zusatzkarte/ Deutschlandticket)
Uhrzeit:	8:40 Uhr
Gehzeit:	ca. 5 Stunden
Länge:	ca. 18 km
Schwierigkeitsgrad:	mittel - schwer
Höhenmeter:	Summe Anstieg 175 m Summe Abstieg 175 m
Führung:	Ulla und Dietmar Jobst Tel. 07661 3095
Anmeldung:	erforderlich

Sonntag 22.09.2024

Herbstfest auf dem Jockeleshäusle

Wir haben uns entschieden, das Sommerfest auf dem Jockeleshäusle in den Herbst zu verlegen. Damit wollen wir allen die Möglichkeit bieten, an unserem Fest bei guten Speisen und Getränken teilzunehmen. Wer kommen will, kann entweder per Fuß, per Rad oder auch mit unserem Shuttle die Höhen zum Jockeleshäusle erklimmen.

Wir freuen uns über alle, die unser Häusle besuchen.

Treffpunkt:	Bahnhof Kirchzarten (Regiokarte)
Uhrzeit:	9:15 Uhr
Gehzeit:	insgesamt ca. 4 Stunden
Länge:	insgesamt ca. 14 km
Schwierigkeitsgrad:	mittel - schwer
Höhenmeter:	Summe Anstieg 495 m Summe Abstieg 495 m
Führung:	Andrea Kohn Tel. 07661 6299516

Dienstag 24.09.2024

Gemütliche Wanderung rund um Kirchzarten

Auf leicht begehbaren Wegen machen wir eine kleine Rundwanderung mit geringen Steigungen, falls gewünscht mit Einkehr.

Treffpunkt:	Bahnhof Kirchzarten
Uhrzeit:	15:00 Uhr
Gehzeit:	ca. 1,5 – 2 Stunden
Länge:	ca. 6 km
Schwierigkeitsgrad:	leicht
Führung:	Regina Goldschmidt Tel. 07661 4807

Sonntag 29.09.2024

Familien-Wanderung mit Kinderprogramm

Marco und Sonja führen diese gesellige und lustige Familien-Wanderung im Dreisamtal. Mit ganz viel Spielen, Spaß, guter Laune und der einen oder anderen Überraschung ist diese Wanderung vorrangig ausgelegt für Kinder von 4 bis 10 Jahren. Ältere Kinder oder auch (Gast-)Mitwanderer ohne Kinder sind trotzdem ganz herzlich eingeladen; die Strecke ist jedoch nicht kinderwagengeeignet.

Wir werden auf der Mitte der Strecke am offenen Feuer ein Würstchen grillen, daher ist Grillgut + Vesper mitzubringen.

Eine Anmeldung ist notwendig (begrenzte Teilnehmerzahl).

Diese Wanderung findet nur bei trockenem Wetter statt.

Treffpunkt:	Alte Säge Zarten
Uhrzeit:	11:00 Uhr
Länge:	ca. 4-5 km
Schwierigkeitsgrad:	leicht
Führung:	Marco und Sonja Hauser Tel. 0170 2909070
Anmeldung:	**erforderlich bis 22.09.2024**

Donnerstag 03.10.2024

Elsass-Tour

Unsere Wanderung führt uns in das größte Naturschutzgebiet des Elsass auf den Grand Ventron, mit 1.204 m einer der höchsten Gipfel. Wir wandern größtenteils auf dem Fernwanderweg GR 531, welcher die Vogesen von Nord nach Süd durchquert.
Im steten Auf und Ab, mal auf breiten Wegen, Waldpfaden und Wurzelwegen ist Trittsicherheit und gute Kondition erforderlich; wir bewegen uns quasi im alpinen Hochgebirge.
Unser Ziel ist die Auberge Felsach, wo uns neben einer typisch elsässischen Spezialität (Hackfleisch im Blätterteig und Edelzwicker) auch der Bus zur Heimfahrt erwartet.

Treffpunkt:	Bahnhof Kirchzarten
Uhrzeit:	8:00 Uhr
Gehzeit:	ca. 4,5 Stunden
Länge:	ca. 12 km
Schwierigkeitsgrad:	mittel – schwer
Höhenmeter:	Summe Anstieg 605 m Summe Abstieg 457 m
Führung:	Rudolf Kromer Tel. 07661 1377 Regina Waldvogel Tel. 0176 63139386
Kosten:	Fahrtkosten pro Person: Mitglieder: 30,00 € Nichtmitglieder: 40,00 €
Anmeldung:	**erforderlich bis 01.09.2024**

Dienstag 08.10.2024

Gemütliche Wanderung rund um Kirchzarten

Auf leicht begehbaren Wegen machen wir eine kleine Rundwanderung mit geringen Steigungen, falls gewünscht mit Einkehr.

Treffpunkt:	Bahnhof Kirchzarten
Uhrzeit:	15:00 Uhr
Gehzeit:	ca. 1,5 – 2 Stunden
Länge:	ca. 6 km
Schwierigkeitsgrad:	leicht
Führung:	Regina Goldschmidt Tel. 07661 4807

Sonntag 20.10.2024

Vom Himmelreich ins Himmelreich

Vom Bahnhof Himmelreich wandern wir zum Frauensteigfelsen, wo man den schönsten Blick über das Dreisamtal hat. Weiter geht's zum Pfaffeneck und dann auf schmalen Pfaden zurück zu unserem Ausgangspunkt Himmelreich.

Rucksackvesper mit evtl. Einkehr.

Treffpunkt:	Bahnhof Kirchzarten (Regiokarte/Deutschlandticket)
Uhrzeit:	9:45 Uhr
Gehzeit:	ca. 4 Stunden
Länge:	ca. 15 km
Schwierigkeitsgrad:	mittel – schwer
Höhenmeter:	Summe Anstieg 300 m Summe Abstieg 300 m
Führung:	Christel Saier Tel. 07661 4275
Anmeldung:	erwünscht

Sonntag 03.11.2024

Herbstliche Wanderung am Schauinsland mit fantastischen Ausblicken

Wir fahren mit dem Bus zur Halde. Dort starten wir in Richtung Gieshübel, wobei wir immer das schöne Münstertal mit Aussicht zum Belchen und Blauen im Blick haben. Unsere Wanderung geht weiter bergauf, bis wir auf der anderen Seite den Feldberg und den Tote Mann sehen. Von der Halde nimmt uns der Bus mit zurück nach Kirchzarten.

Rucksackvesper mit evtl. Einkehr.

Treffpunkt:	Bahnhof Kirchzarten (Regiokarte/Deutschlandticket)
Uhrzeit:	10:40 Uhr
Gehzeit:	ca. 3 Stunden
Länge:	ca. 9 km
Schwierigkeitsgrad:	leicht - mittel
Höhenmeter:	Summe Anstieg 220 m Summe Abstieg 220 m
Führung:	Christel Saier Tel. 07661 4275
Anmeldung:	erwünscht

Sonntag 10.11.2024

Sie- und Er- Wanderung

Andrea und Wolfgang laden ein zu einer Sie- und Er-Wanderung.
Einkehr am Schluss der Wanderung.

Treffpunkt:	Sie: Sparkasse Kirchzarten Er: Bahnhof Kirchzarten
Uhrzeit:	jeweils 13:15 Uhr
Gehzeit:	ca. 2 Stunden
Schwierigkeitsgrad:	leicht
Führung:	Andrea Kohn Tel. 07661 6299516 Wolfgang Würmle Tel. 0761 58995920

Samstag 16.11.2024

Bickenreute – vor 100 Jahren eingemeindet

Bei dieser kurzen Wanderführung geht es um untergegangene Höfe, frühere Kapellen, mittelalterliche Ritter und der verschwundenen Ortschaft. Entlang einiger früherer Gemarkungsgrenzen laufen wir von Kirchzarten rund um das heutige Hofgut Bickenreute. An einer Stelle oberhalb des Hannisenhofes ist der Weg steiler und wurzlig.

Eine gemeinsame Einkehr ist nicht geplant, aber sicher möglich.

Treffpunkt:	Infotafel des SWV-Dreisamtal am Kirchplatz Kirchzarten
Uhrzeit:	10:00 Uhr
Gehzeit:	ca. 2,5 Stunden
Länge:	ca. 6 km
Schwierigkeitsgrad:	leicht - mittel
Höhenmeter:	Summe Anstieg 220 m Summe Abstieg 220 m
Führung:	Dargleff Jahnke Tel. 07661 6280392
Anmeldung:	erforderlich Die TeilnehmerInnenzahl ist auf 25 Personen beschränkt!

NK

NADJA KUCKLUCK
SCHMUCKDESIGN

...echte Erinnerungen

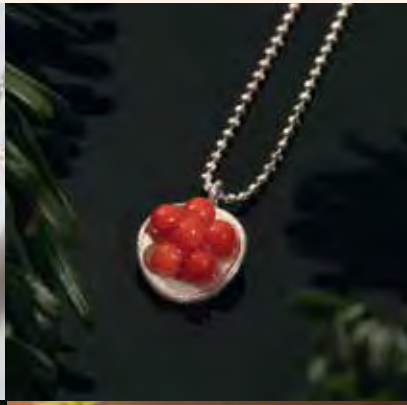

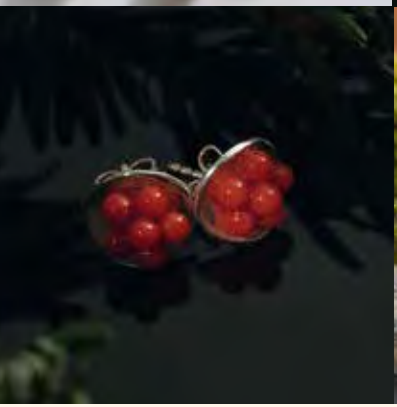

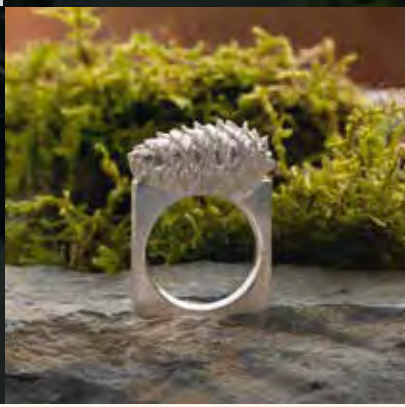

DESIGN & GOLDSCHMIEDEKUNST
AUS DEM SCHWARZWALD

Bahnhofstraße 4 · 79199 Kirchzarten
Tel. 07661 9059852 · info@nk-schmuck.de · www.nk-schmuck.de

Sonntag 08.12.2024

Abschlusswanderung für das Jahr 2024

Ein gemütlicher Nachmittag in dem zu Ende gehenden Jahr 2024.

Treffpunkt:	Bahnhof Kirchzarten
Uhrzeit:	14:00 Uhr
Gehzeit:	ca. 2 Stunden
Schwierigkeitsgrad:	leicht
Führung:	Regina Goldschmidt Tel. 07661 4807

Schon wieder gehört das Wanderjahr 2024 der Vergangenheit an.

Wir hoffen, dass Sie viel Spaß und Freude an unseren Wanderungen hatten und viele herrliche Eindrücke aus unserer schönen Natur genießen konnten.

Wir würden uns sehr freuen, wenn wir wieder viele Mitwandernde bei unseren abwechslungsreichen Touren im Jahr 2025 begrüßen können.

Wir wünschen allen ein frohes Weihnachtsfest und einen guten Start in unser Wanderjahr 2025.

Die Wanderwartin mit den Wanderführerinnen und Wanderführern.

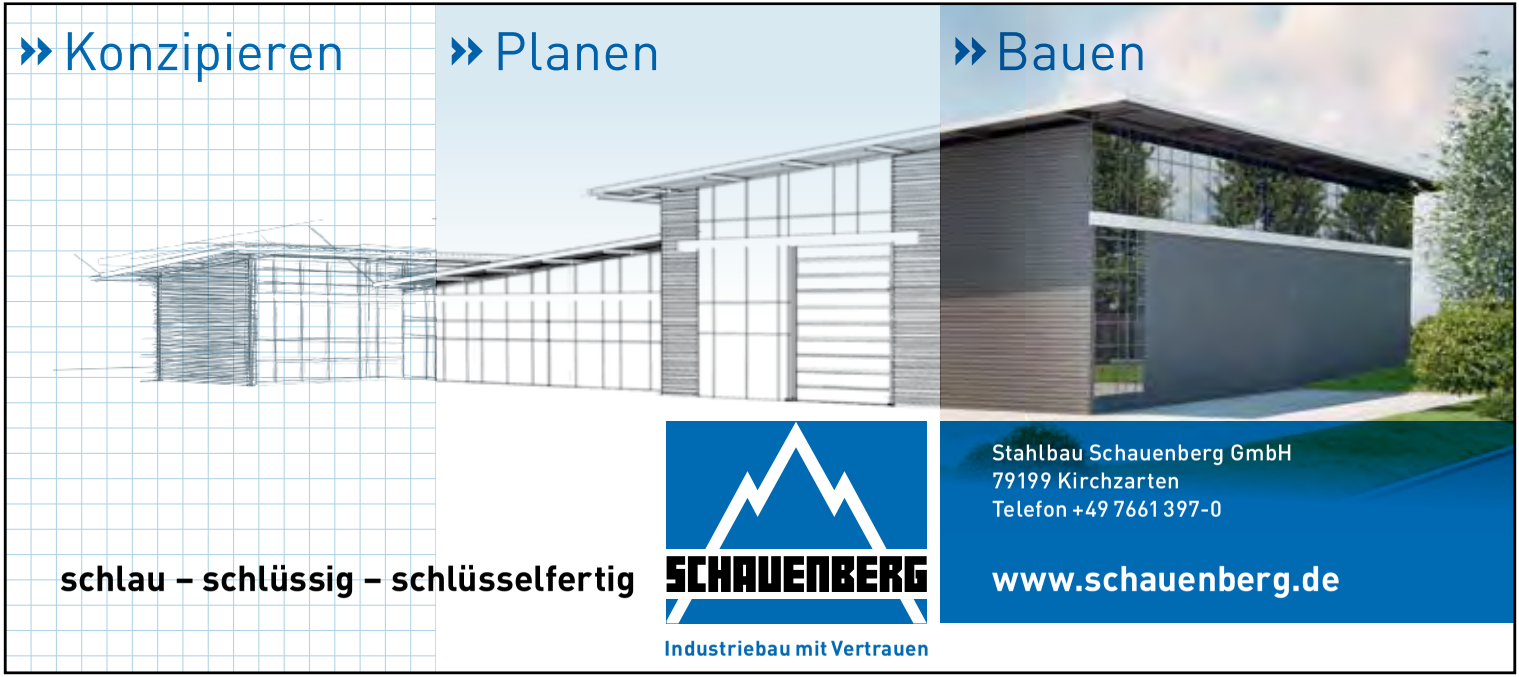
» Konzipieren
» Planen
» Bauen
schlau – schlüssig – schlüsselfertig
SCHAUENBERG
Industriebau mit Vertrauen
Stahlbau Schauenberg GmbH
79199 Kirchzarten
Telefon +49 7661 397-0
www.schauenberg.de

Der Schwarzwaldverein Dreisamtal-Kirchzarten e.V. ist durch nachfolgenden Vorstand vertreten:

Stand Dezember 2023

1. Vorsitzende	***Andrea Kohn*** Zartener Str. 2 B 79199 Kirchzarten Telefon 07661 6299516 1.vorsitzende@swv-dreisamtal.de
2. Vorsitzender	***Wolfgang Würmle*** Moosmattenstraße 5 79117 Freiburg Telefon 0761 58995920 2.vorsitzender@swv-dreisamtal.de
Schriftführer	***Dietmar Jobst*** Höfener Str. 52 79199 Kirchzarten Tel. 07661 3095 schriftfuehrer@swv-dreisamtal.de
Kassierer	***Hans-Peter Buch*** Birnenhof 3 79199 Kirchzarten Tel. 07661 980046 kassierer@swv-dreisamtal.de
Wanderwartin	***Regina Goldschmidt*** Lindenhof 12 79199 Kirchzarten Tel. 07661 4807 wanderwart@swv-dreisamtal.de
Wegewart	***Heinz Esders*** Kirchplatz 7 79199 Kirchzarten Tel. 07661 9729934 wegewart@swv-dreisamtal.de
Fachwart für Naturschutz	***Hans-Peter Buch*** Birnenhof 3 79199 Kirchzarten Tel. 07661 980046 naturschutz@swv-dreisamtal.de
Fachwart für Heimatpflege	***Dargleff Jahnke*** Am Bach 5c 79199 Kirchzarten Tel. 07661 6280392 heimatpflege@swv-dreisamtal.de
Fachwärtin für Öffentlichkeitsarbeit	***Christiane Buch*** Birnenhof 3 79199 Kirchzarten Tel. 07661 980046 oeffentlichkeitsarbeit@swv-dreisamtal.de
Beirat	***Uwe Matzeit*** uwe.matzeit@freenet.de

Hüttenwart **Auskünfte und Reservierungen**	***Wolfgang Würmle*** Moosmattenstr. 5 79117 Freiburg Tel. 0761 58995920 info@jockeleshaeusle.de

Gemeinsam neue Wege gehen

Als einer der größten Arbeitgeber im Dreisamtal sind wir bei Lösungen rund um Antriebs- und Messtechnik seit 1946 immer auf dem Laufenden.

Unsere 200 Mitarbeiter sind dabei erfolgsentscheidend. Möchten Sie den Weg mit uns gehen?

www.halstrup-walcher.de/karriere

halstrup walcher

Liebe Wanderfreunde,
liebe Feriengäste,

die Teilnahme an unseren Wanderungen ist selbstverständlich nicht von einer Mitgliedschaft im Schwarzwaldverein abhängig. Durch Ihren Beitritt zum Schwarzwaldverein Dreisamtal-Kirchzarten e.V. fördern Sie jedoch die Pflege und Markierung der Wanderwege, den Natur- und Umweltschutz im Schwarzwald sowie die Erhaltung heimatlicher Kunstwerke. Außerdem erhalten Sie viermal im Jahr kostenlos unsere informative Vereinszeitschrift „Der Schwarzwald".
Über die BGV-Versicherung sind ab dem 1. Januar 2024 alle Mitglieder des Schwarzwaldvereins bei allen Aktivitäten im Verein unfallversichert. Der Versicherungsbeitrag ist im Mitgliedsbeitrag enthalten.

Deshalb: Werden Sie Mitglied im Schwarzwaldverein Dreisamtal-Kirchzarten! Eine Beitrittserklärung finden Sie am Ende des Wanderplans oder auf unserer Homepage www.swv-dreisamtal.de.

„Jockeleshäusle"

Das vereinseigene Jockeleshäusle kann nur von Mitgliedern des Schwarzwaldvereins Dreisamtal-Kirchzarten gemietet werden.

Getränke sind umfangreich vorhanden.
Es ist nicht erlaubt eigene Getränke mitzubringen, da wir aus dem erwirtschaftetem Geld das Jockeleshäusle in Schuss halten, bitte unterstützen Sie uns und handeln Sie danach.

Übernachtungspreise:
Erwachsene:
Mitglieder 7,50 €, Nichtmitglieder 10,00 €

Kinder von 6 bis 15 Jahren:
Mitglieder 4,00 €, Nichtmitglieder 7,00 €

Grundpauschale je Nacht 15,00 €

Hunde sind in den Schlafräumen nicht gestattet!

Hüttenwart
Auskünfte und Reservierungen
Wolfgang Würmle
Tel. 07 61 - 58 99 59 20 | info@jockeleshaeusle.de

Info über Homepage: www.swv-dreisamtal.de

Hinweise zur Datenverarbeitung durch den Schwarzwaldverein Dreisamtal-Kirchzarten e.V.

1. Name und Kontaktdaten des Verantwortlichen sowie seines Vertreters

Verantwortlicher im Sinne des Art. 13 Abs. 1 lit. a) DS-GVO ist der Schwarzwaldverein Dreisamtal-Kirchzarten e.V. (nachfolgend: „Verein"), Zartener Straße 2 A, 79199 Kirchzarten; gesetzlich vertreten durch die 1. Vorsitzende (Stand 22.4.2023: Andrea Kohn) und ihren Stellvertreter (22.4.2023: Wolfgang Würmle).

2. Zwecke und Rechtsgrundlage der Datenverarbeitung

Der Verein verarbeitet folgende personenbezogene Daten: Zum Zweck der Mitgliederverwaltung werden der Name, Geburtsdatum, Anschrift, Email-Adresse und Zeitpunkt des Eintritts in den Verein verarbeitet. Zum Zweck der Beitragsverwaltung werden der Name, Anschrift, E-Mail-Adresse und die Bankverbindung verarbeitet. Die Rechtsgrundlage hierfür ist jeweils Art. 6 Abs. 1 S. 1 lit. b) DS-GVO. Bei der Teilnahme an Wanderungen und Mehrtagesfahrten werden Name, Email-Adresse und Telefon-Nr. verarbeitet. Zum Zweck der Außendarstellung werden Fotos der Mitglieder/von Veranstaltungen auf der Vereinswebseite www.swv-dreisamtal.de veröffentlicht. Die Rechtsgrundlage hierfür ist jeweils Art. 6 Abs. 1 S. 1 lit. a) DS-GVO.

3. Empfänger von personenbezogenen Daten

Der Verein leitet Daten seiner Mitglieder an den Schwarzwaldverein – Hauptverein – e.V. als Dachverband weiter, soweit er hierzu verpflichtet ist. Übermittelt werden dabei Name, Adresse, Geburtsdatum und Eintrittsdatum der Mitglieder. Bei Mitgliedern mit besonderen Aufgaben (z.B. Vorstandsmitgliedern) wird zusätzlich die Bezeichnung ihrer Funktion im Verein übermittelt. Für den Versand der Mitgliederzeitschrift werden Name, Vorname und Adresse der Mitglieder an das Druckhaus Kaufmann, Lahr, weiter geleitet.

4. Speicherdauer

Die für die Mitgliederverwaltung notwendigen Daten werden 3 Jahre nach Beendigung der Vereinsmitgliedschaft gelöscht. Die für die die Beitragsverwaltung notwendigen Daten werden nach 10 Jahren gelöscht. Für Dokumentationszwecke (Archiv des Vereins) werden Name, Anschrift und Dauer der Mitgliedschaft sowie Ehrungen und/oder wahrgenommene besondere Aufgaben dauerhaft gesondert aufgezeichnet. Im Falle des Widerrufs der Einwilligung werden sämtliche Daten unverzüglich gelöscht.

5. Betroffenenrechte

Dem Vereinsmitglied steht ein Recht auf Auskunft (Art. 15 DS-GVO) sowie ein Recht auf Berichtigung (Art. 16 DS-GVO) oder Löschung (Art. 17 DS-GVO) oder auf Einschränkung der Verarbeitung (Art. 18 DS-GVO) oder ein Recht auf Widerspruch gegen die Verarbeitung (Art. 21 DS-GVO) sowie ein Recht auf Datenübertragbarkeit (Art. 20 DS-GVO) zu. Das Vereinsmitglied hat das Recht, seine datenschutzrechtliche Einwilligungserklärung jederzeit zu widerrufen. Durch den Widerruf der Einwilligung wird die Rechtmäßigkeit der aufgrund der Einwilligung bis zum Widerruf erfolgten Verarbeitung nicht berührt. Dem Vereinsmitglied steht ferner ein Beschwerderecht bei einer Datenschutz-Aufsichtsbehörde zu.

Beitrittserklärung Schwarzwaldverein Dreisamtal-Kirchzarten e.V.

JA, ich möchte Mitglied im Schwarzwaldverein Dreisamtal-Kirchzarten e.V. werden

☐ Einzelmitglied 33,00 € ☐ Familienmitgliedschaft 44,00 € ☐ Körperschaft 72,00 €

Es wird ein jährlicher Mitgliedsbeitrag fällig, dessen Höhe von der Mitgliederversammlung festgelegt wird.
Einsehbar auf der Homepage www.swv-dreisamtal.de

Vorname, Name: _____ Geb.-Datum: _____

Vorname, Name (Partner/in): _____ Geb.-Datum: _____

Vorname, Name (1. Kind): _____ Geb.-Datum: _____

Vorname, Name (2. Kind): _____ Geb.-Datum: _____

Straße: _____ PLZ: _____ Ort: _____

E-Mail: _____ geworben durch: _____

D E _

IBAN (22 Stellen)

☐ **SEPA Lastschriftmandat**

Ich ermächtige den Schwarzwaldverein Dreisamtal-Kirchzarten e.V. Zahlungen von meinem Konto mittels Lastschrift einzuziehen. Zugleich weise ich mein Kreditinstitut an, die vom Zahlungsempfänger auf mein Konto gezogenen Lastschriften einzulösen.

Hinweis: Ich kann innerhalb von acht Wochen, beginnend mit dem Belastungsdatum, die Erstattung des belasteten Betrages verlangen. Es gelten dabei die mit meinem Kreditinstitut vereinbarten Bedingungen.
Mit der Speicherung und Verarbeitung meiner personenbezogenen Daten bin ich einverstanden. Bitte teilen Sie uns Adress- und Kontoänderungen mit. Danke! Ihre IBAN finden Sie auf Ihrem Kontoauszug oder Ihrer Bankkarte.Unsere Gläubiger-Identifikationsnummer: DE76ZZZ00000864229

_____
Datum, Unterschrift des Kontoinhabers

Ich habe die Hinweise zur Datenverarbeitung des Schwarzwaldvereins zur Kenntnis genommen:

_____
Datum, Unterschrift

Schwarzwaldverein

Schwarzwaldverein
Dreisamtal-Kirchzarten e.V.
Höfener Str. 52
79199 Kirchzarten

Mitgliedsantrag einfach abschneiden,
in ein Fensterkuvert stecken und ab in die Post.

Schwarzwaldverein
Dreisamtal-Kirchzarten e.V.
Höfener Str. 52
79199 Kirchzarten
Tel.: 07661 - 30 95
info@swv-dreisamtal.de
www.swv-dreisamtal.de

Satz und Layout:
jumediaprint GmbH
Kirchzarten

Bildnachweis:
Fotos von Mitgliedern
des Schwarzwaldvereins
Dreisamtal-Kirchzarten e.V.

© Schwarzwaldverein Dreisamtal-Kirchzarten e.V.

DreiSamTal
EINLADEND.
AUFLADEND.
#DREISAMTALLIEBE
Hier startet dein
Abenteuer
wandern-dreisamtal.de

Reisebüro Hummel

Bus - Flug - Schiff - Bahnreisen
Hotel- und Ferienwohnungs - Vermittlung
Reiseversicherungen

Reise-Erlebnisse
mit dem *Plus* an Leistung & Komfort

Reisebüro Hummel
Bahnhofstraße 1
79199 Kirchzarten

Tel. 07661 / 2668 o. 7969
Fax 07661 / 62181
info@hummel-reisen.de

TUI-ReiseCenter
Grünwälder Straße 20
79098 Freiburg

Tel. 0761 / 383238
Fax. 0761 / 383247
freiburg.augustinerplatz@tui-reisecenter.de

www.hummel-reisen.de